



IBPREV

Instituto Brusquense de Previdência

O IBPREV É DE BRUSQUE, É DOS SERVIDORES, É SEU

www.ibprev.sc.gov.br

Prestação de Contas
RELATÓRIO DE INVESTIMENTOS
Setembro / 2019

Indicador – Investimentos

	SETEMBRO		2019	saldo investimentos		
	\$	%	acumulado	\$	%	Participação
Rendimentos Aplicações Financeiras:	1.996.605,56	1,54%	11.259.075,32	133.602.140,51	10,18%	100,00%
Fundos de Investimentos – Renda Fixa	1.753.718,82	1,50%	9.529.550,53	120.606.448,02	9,43%	90,27%
Remuneração Investimentos RPPS	1.753.718,82		9.659.618,58			
(-) Deduções Investimentos RPPS	-		(130.068,05)			
Aplicação / Resgate	(672.000,00)		10.018.736,92			
Fundos de Investimentos – Renda Variável	243.681,83	1,95%	1.706.075,91	12.758.297,69	18,30%	9,55%
Remuneração Investimentos RPPS	255.399,01		2.193.457,43			
(-) Deduções Investimentos RPPS	(11.717,18)		(487.381,52)			
Aplicação / Resgate	2.000.000,00		1.731.753,72			
Fundos de Investimentos – Imobiliários	(795,09)	-0,33%	23.448,88	237.394,80	10,29%	0,18%
Remuneração Investimentos RPPS	1.408,11		61.197,04			
(-) Deduções Investimentos RPPS	(2.203,20)		(37.748,16)			
Aplicação / Resgate	-		-			
Disponibilidade Financeira				113.766,08		
Saldo Financeiro				133.715.906,59		

2019	INVESTIMENTOS	BENEFICIOS PF + PP + AD*	AUTO- SUFICIÊNCIA	Aposentados + Pensionistas* Plano Previdenciário	AUTO- SUFICIÊNCIA
SETEMBRO					
INVESTIMENTOS X PAGAMENTO BENEFICIOS	133.715.906,59	2.009.519,56	67	1.034.481,24	129

* conta = pagamento ref ao mês corrente + 1/12 referente ao 13º

Indicador – Investimentos

Evolução dos Investimentos X Meta Atuarial
sub-title

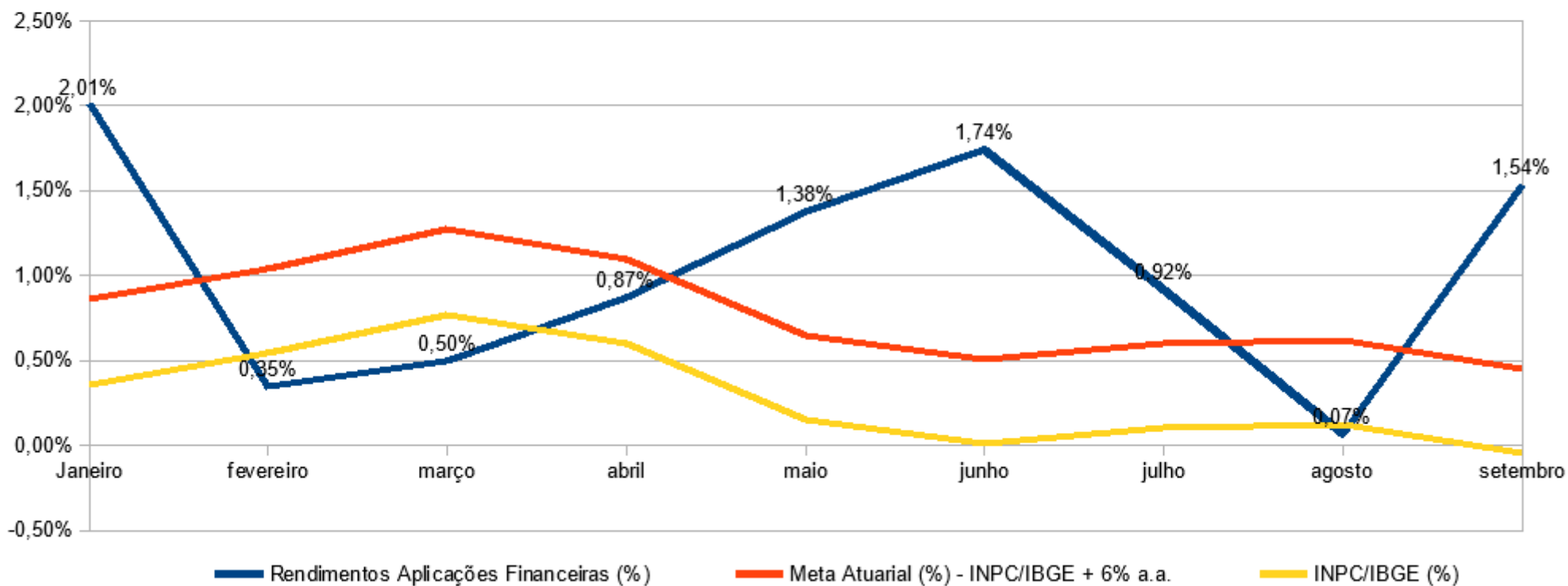

Indicador – Investimentos

Evolução da Meta Atuarial	MÊS SETEMBRO					ACUMULADO ANO – 2019				
	INPC	TAXA	META	REAL	VARIAÇÃO	INPC	TAXA	META	REAL	VARIAÇÃO
Rendimentos Aplicações Financeiras (%) - RENDA FIXA	-0,05%	0,50%	0,45%	1,50%	1,05%	2,63%	4,50%	7,13%	9,43%	2,30%
Rendimentos Aplicações Financeiras (%) - RENDA VARIÁVEL	-0,05%	0,50%	0,45%	1,95%	1,50%	2,63%	4,50%	7,13%	18,30%	11,18%
Rendimentos Aplicações Financeiras (%) TOTAL	-0,05%	0,50%	0,45%	1,54%	1,09%	2,63%	4,50%	7,13%	10,18%	3,05%

Indicador – Investimentos

Evolução dos Investimentos X Meta Atuarial
ACUMULADO - ANO

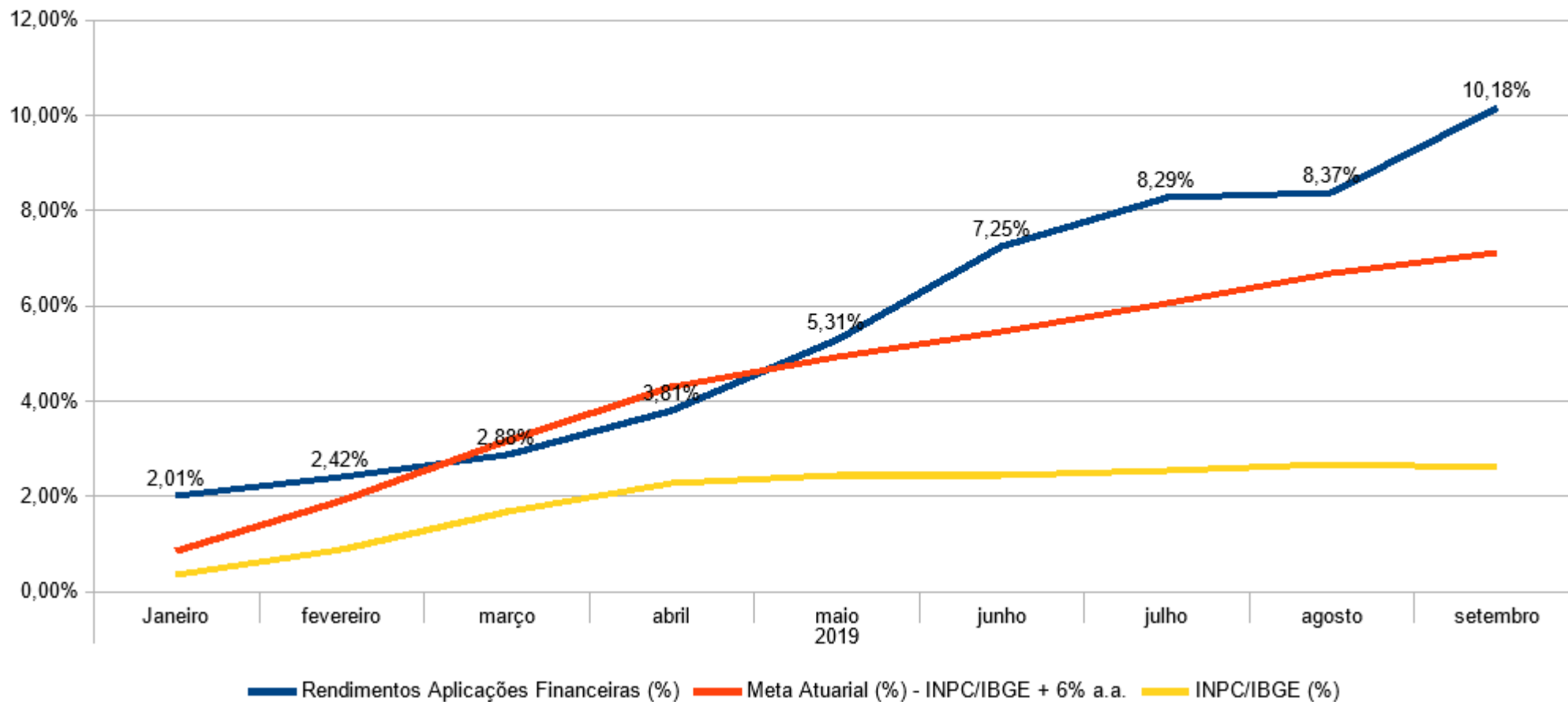

Indicador – Investimentos

Evolução dos Investimentos X Meta Atuarial
ACUMULADO - 12 MESES

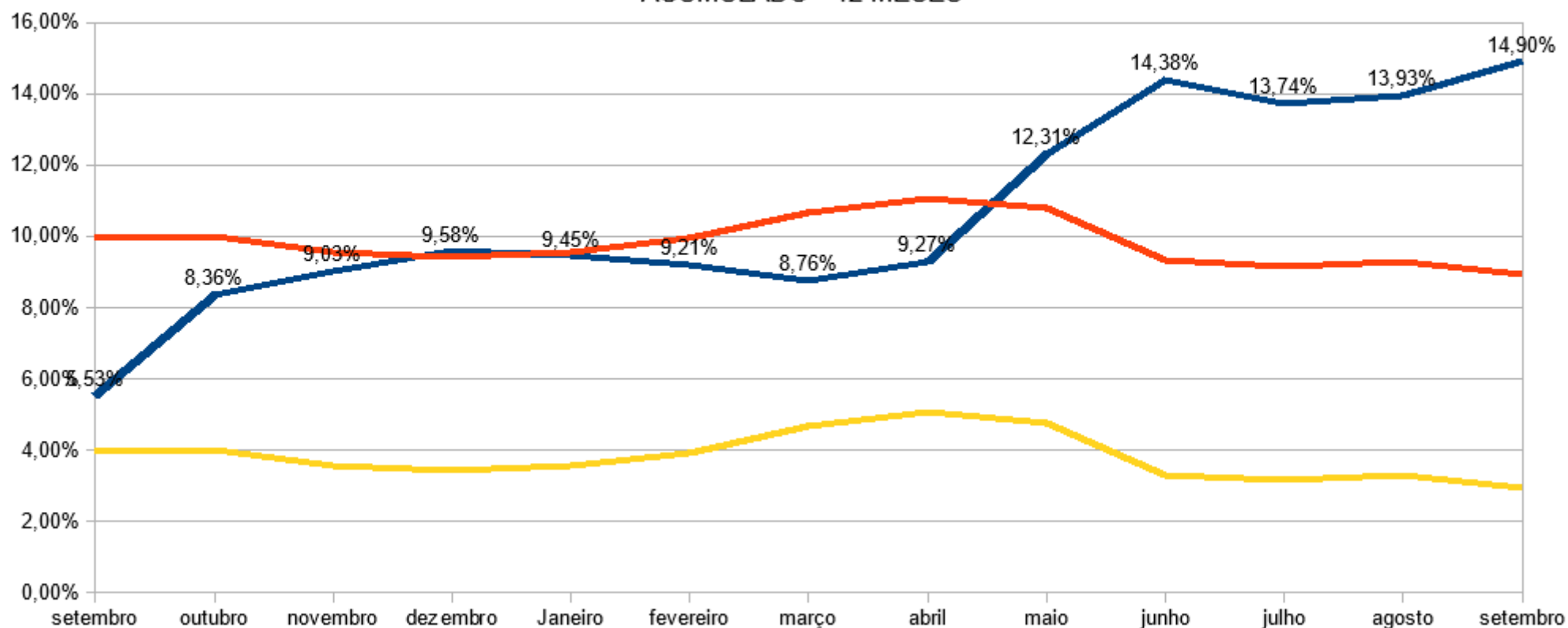

** PARECER DO COMITÊ DE INVESTIMENTOS
DISPONÍVEL NA ATA DA REUNIÃO DO
DIA 16/10/2019, DISPONÍVEL EM:
<http://www.ibprev.sc.gov.br/p/comite-investimentos-2019.html>*